

広報

昭和53年



とうきい

毎月1日

発行
NO. 221

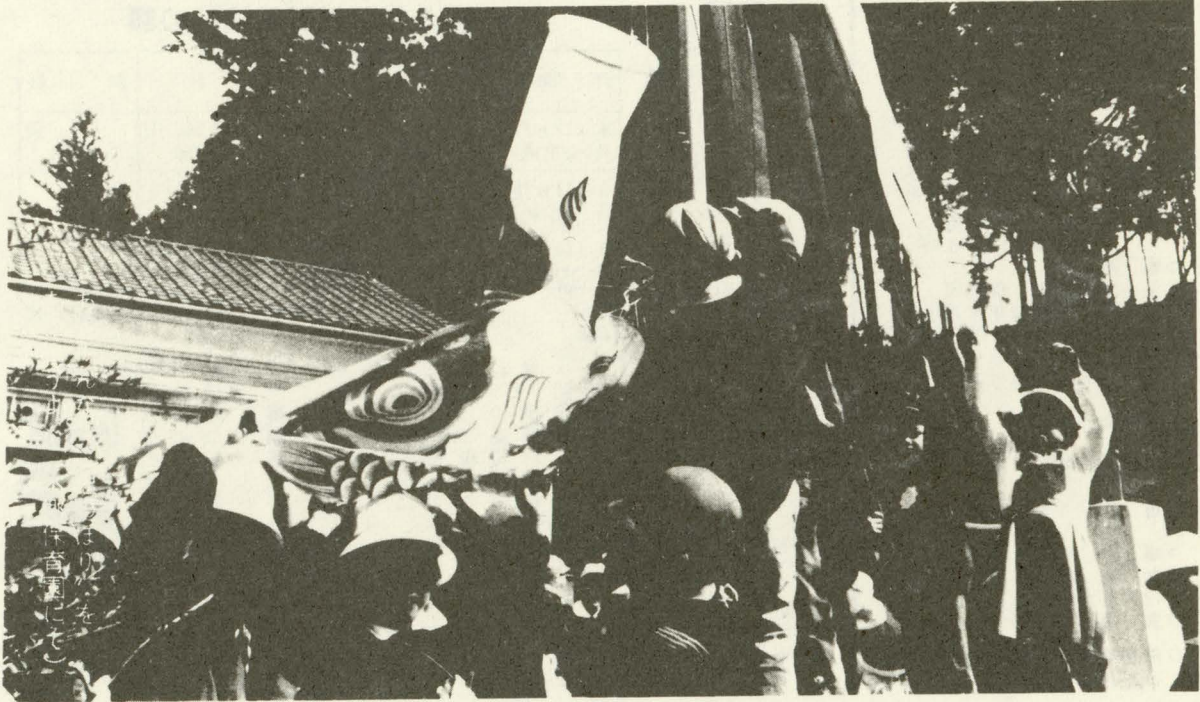

子どもの日

さわやかな空に、鯉のぼりが高くおよいでいます。

五月五日は「こどもの日」。

この日は端午の節句、児童福祉週間、世界こどもの日、子ども読書週間とざっと数えても五つもの子どもの行事が行われます。

子どもの人格を重んじ、子どもの幸福をはかるとともに、母に感謝しよう、というのが子どもの日制定の趣旨のようです。

子どもの幸せは、明るい家庭から。

話し合いは？ 遊びや勉強は？ ファミリースポーツなどはいかがでしょう。

「こどもの日」にあたり、いま一度みなおしたい親と子のつながり。

“健康で明るく成長するように！”

5月号

人口と世帯

4月1日現在
 ()内は前年比
 人口6,596人(-13%)
 男 3,163人(-52)
 女 3,433人(-83)
 世帯数1,822戸(-9)

(住民基本台帳+外国人登録)

とうえい

わしらのところにもできた!

中在家に「明寿荘」

町五つめの老人憩いの家

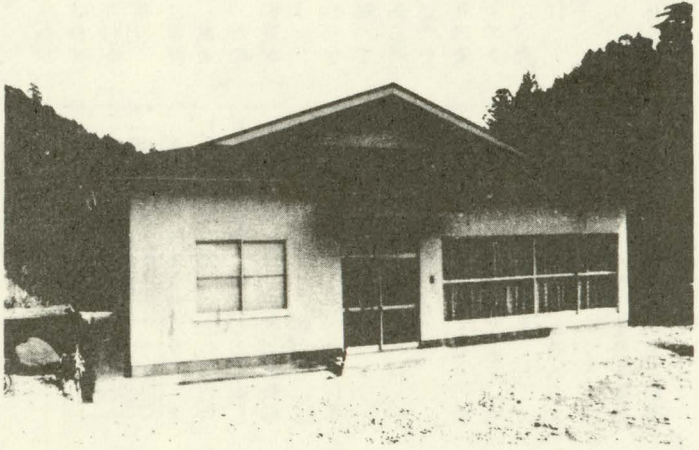

町に五つめの「老人憩いの家」が、中在家地内に完成。その名も「明寿荘」と名付けられ、去る三月十八日、喜びの地元のかたがた多数が参加され、そのしゅん工式を行いました。

老人医療の無料化、老齢福祉年金の増額などお年寄りの福祉施策は年々充実されるとともに、生きがいと話し合いの場、憩いの場が求められてきました。

この老人憩いの家は、このよう必要と、より老人福祉の向上を図るひとつの施策として、また、地域の諸活動の場として建設したものです。

この「明寿荘」という名称は、明神山のふもとに位置することとおたがいに健康で明るく、少しでも長生きを願って付けられたもので、この地区の老人クラブの名前も「明寿会」と呼んでいます。このほか本郷区の中には「老栄会」「長寿会」「寿康会」の老人クラブがあり、会員数は二百二人。会員の活動の拠点、シンボルとしてまた、地域活動の場として、親しく活用されるよう期待します。

建設費は、備品費・事務費を含めて総額七百三十万円。その資金として県の補助金と、国から年金積立金還元融資と、国民年金

金保険料の積立金からの融資も受けています。

「明寿荘」の概要

- 所在地 奈根字中在家五〇
- 構造 軽量鉄骨造り、アスファルトシングルぶき 平屋建
- 面積 九九・三七平方メートル
- 敷地 一六五平方メートル(借地)
- 主施設 和室 八畳一室と一二畳二室(二十四畳一室にもなる)計三室
- 設計 コロナリアル建築設計事務所
- 施工 清川工務店

ありがとう自転車整備

「安全通学」に町業者組合が一役

「自転車の点検・整備で安全な通学を」と、去る四月九日に町自転車モーター整備組合(鈴木盛造会長)五人が、町立東栄中学校自転車置場で通学用自転車の点検整備サービスを行いました。

総台数五十三台。一台ごとにハンドル、ブレーキ、ベル。ライトやチェーンに錠など細部にわたり徹底的に安全チェック。ベルや錠が無く、その場で整備できないものはわかりやすくメモをして取りつけの指示もしておく親切ぶり。

「春の交通安全運動のひとつとして毎年やっており、もう十年位になるかねえ。少しでも事故防止のお役にたてれば……」

と、鈴木会長は話されました。



一台、一台が整備される

同時に町交通安全推進協議会からも反射テープを提供、全台に貼付しました。

事業所統計調査に

ご協力を

六月十五日現在で実施

三年に一回実施される「事業所統計調査」が、来る六月十五日を調査日として全国いっせいに終わります。

◎事業所統計とは あらゆる種類のすべての事業所について、「事業の内容」や「従業員の数」などを調査する事業所の国勢調査ともいえる基本的な調査です

◎事業所とは 事務所、工場、店舗、営業所、旅館、駅、学校、病院、神社、寺院等をいいます。

◎調査の結果は この調査に基づいて、都道府県、市(区)町村ごとの事業所の数、従業者の規模やその産業別の構成を明らかにする統計を作成し、地域開発計画、都市計画の立案、雇用、交通、通信などの対策や国民所得、県民所得の推計、地方交付金の算定などのために、欠くことのできない基本的な資料として使用されます。

提出された調査票は、統計法によってその秘密が守られ、統計目的以外(たとえば、税金徴収の算定資料)に使うといった申告者に不利になるようなことには、絶対に使われません。

調査期間中に調査員がみなさんの事業所にお伺いします。この調査の重要性をご理解いただき、ご協力くださるようお願いいたします。

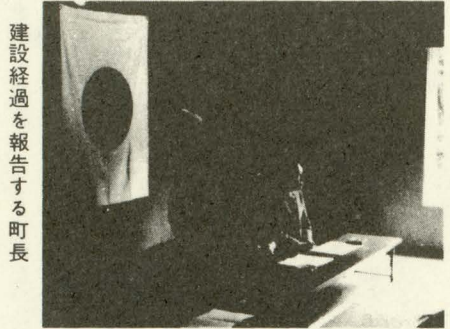

建設経過を報告する町長

昭和52年度東栄町一般会計最終予算額表

Table with 4 columns: 款別 (Category), 最終予算額 (Final Budget), 当初予算額 (Initial Budget), and percentage change. Rows include 町税, 地方譲与税, 自動車取得金, etc.

Table with 4 columns: 款別 (Category), 最終予算額 (Final Budget), 当初予算額 (Initial Budget), and percentage change. Rows include 議会費, 総務費, 民生費, etc.

※ 最終予算額を100として、当初予算額と年度中の補正額を比較。上表は歳入、下表は歳出。単位 千円。

条例改正、補正予算を議決

一般会計 積立金六千万円など追加

議会臨時会

議会臨時会が三月二十九日午前十時から役場会議室で開催され、提案した条例改正二件、昭和五十二年一般会計はじめ補正予算四件、合わせて六議案が審議され、ともに原案のとおり可決されました。その概要をお知らせします。

「町保育所設置条例」に定めてある児童収容定数のうち、三輪保育園の定数を六十名から四十名に

えました。(昭53・3・30施行) 一般会計予算に六千四百四十二万円を追加。 昭和五十二年一般会計予算の第五回目の補正で、歳入・歳出それぞれに六千四百四十二万円を追加しました。この結果、総額は十四億四千八百七十七万円となり、これを当初予算に比較してみると、二億一千六百八十七万円の増額で約十八割もの伸び率となります。

今回の補正は、歳入・歳出ともに事業の完了、それにもなう国庫補助金の確定などによる最終調整が主体ですが、歳出予算中、財政調整基金(町の積立金)として六千万円計上できたことは、各種

昭和五十二年国民健康保険東栄病院事業特別会計予算も補正しました。 収益的収支で二千七百六十五万五千円を追加。まず支出では、薬品、診療材料、給食材料費を一千八十六万円。医師、看護婦の給与や手当等を七百三十七万円増額補正したのが主なもの。一方の収入は、入院および外来の診療収入で二千七百九万円と補正額の九十八割を占めています。

軽自動車税 「納税証明書」 発行方法かわる

軽自動車の継続検査に必要な「軽自動車税納税証明書」は、いままでも申請のつど発行していましたが、昭和五十三年度分(四月納付)から、軽自動車税の領収書と同時に発行する方法にかわりました。この「納税証明書」をたいせつに保管して、継続検査の時に使用してください。また、紛失された場合には、いままでのとおり、役場税務課まで申し出てください。

とうえい

国民健康保険 安心して

治療できるように

「高額医療費貸付制度」でできる

最近、医療水準が向上し、医療費は著しく高額化する傾向にあります。そこで、県では国民健康保険の加入者を対象に、医療費の自己負担額が多額で、支払いにお困りの方が、安心して治療を受けられるように、という趣旨で、本年四月からはじまったのが「高額療養費支払資金貸付制度」です。

本人負担額が三万九千円をこえたときに該当します。

国民健康保険の加入者で、同じ月に、同じ医療機関で、同じ病気の治療にかかった費用の本人負担額（差額ベット代など保険扱いとならない金額は除く）が、三万九千円をこえた場合、そのこえた額を、本人の申請により町が申請者に支払いします。これを「高額療養費の給付」といいますが、この支払いを受けるまでに、約二カ月かかります。

このため、医療機関へ次に支払

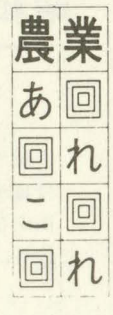

茶一言

「生葉の保管」

五月は茶摘みの時期。新茶はなんととっても香味が一番ですが、その香味は、生葉の良否にかかっています。

茶摘みに忙しい日々の中でぜひ注意したいことを一言。

茶は、「即日摘採即日製造」が理想です。しかし、茶園での作業、工場までの距離などから数時間は、自分で生葉管理をすることにになり、茶葉が晴天下でカゴや袋の中で苦しんでいることを忘れないでください。

生葉は、切れ葉が多いほど、たみも早く、健全葉と比較すると、呼吸量が三〇％増加し、ビタミンCも半分以下になるといわれます。

摘採された生葉は、温度の低い所へうすくひろげ、生葉水分を少しでもなくさないように、時々切りかえして、熱を抜くように注意し、製造までの間に、せつかく摘んだ良質生葉を悪くしないで、香味豊かな新茶ができるよう心がけてください。

う医療費に困るといふ方に、お金を貸してくれるようになった制度です。

町でも、これにより規則をつくらせて「支払資金貸し付けのあつせん」をすることになりました。

貸し付けを希望される方は、近くの民生委員または役場の保健課国保係にご相談ください。

(1)貸し付けの額 高額医療費支給見込額の九割。ただし、一万円以下の場合には該当しません。

(2)利子 無利子です。

(3)返済日 高額医療費を町が本人に支払いした翌日。貸付金の全額を返済していただきます。

「花祭会館」展示用資料をさがしています

本郷字大森地内にこのしの八月末完成を目標に着々とすすんでいます。

町ではいま、この会館内の装飾についていろいろ考え、花祭に関する文献や資料を集めて展示し充実したものにしよと計画をしています。

みなさんにお願ひします。花祭の台本や古文書、書付けなど花祭に関する資料なら何でもけっこうです。これらの資料を提供してくださる方、また、文献や資料のありかをご存知の方は、役場内町教育委員会まで、ご連絡ください。

二十四節気

毎日なげなく利用している日めくりカレンダーを、もう一度注意して見て下さい。そうするといろいろな言葉がのっていることに気がつくと思います。その中には大安や仏滅などのように、なんの意味もないものもありますが、そんなものばかりではなく、太陽の動きに関連したものがあります。それは「二十四節気」と呼ばれるもので、一年を二十四に分け約十五日ごとに並べられています。五月では六日が立夏、二十一日は小満となつていますが、これは春分や夏至、冬至と同じ仲間です。よくニュースを聞いてみると「今日から暦の上の夏になります。」などという言い方をしていますが、そんな日は必ずこの二十四節気にあつていきます。

天文台コーナー

大谷先生が勤務

派遣職員として 役場に

大谷将夫先生(前足込小学校教頭 四十七歳)が、四月から県派遣社会教育主事(設楽教育事務所に所属)として三年間、町の社会教育、体育振興をより推進するため、町教育委員会につとめていただくことになりました。

町の人事

(一)は前職、前課名

保は保育園

退職 (三月三十一日付)

鈴木 真弓 (総務課)

浅岡富美男 (町有林)

鈴木 文治 (〃)

竹田 正子 (御殿保主任保母)

西尾 範一 (下川診療所)

奥田 尚子 (東栄中学校達員)

野村 和子 (国保保健婦)

五島 幸明 (東栄病院医師)

夏目猪太郎 (町有林囀託)

異動 (四月一日付)

清水 晃 総務課(経済課)

原田 茂子 (保健課)

後藤 重子 下川保主任保母

三輪保主任保母

伊藤ともゑ 三輪保主任保母

新任用 (四月一日付)

原田 英一 保健課 事務吏員

平賀 義章 経済課 〃

丸山美智子 保健課 〃

村本美代子 東栄病院事務吏員

伊藤 直美 〃

石原 正子 〃 准看護婦

藤原 軍治 〃 技術吏員

盛内八重子 本郷保育園保母

内藤久美子 〃 給食

林 ひとみ 下川保育園保母

伊藤みゆき 〃 給食

鈴木 里美 三輪保育園保母

鈴木 昌代 東栄中学校

区 長

区 別	区 長 氏 名	電 話 番 号	住 所
御 殿	原 田 林 平	6-0266	中設楽字西貝津5
本 郷	丸 山 愛 麿	6-0002	本郷字南万場3-2
下 川	岩 倉 仙 太 郎	6-0297	川角字下山3-1
園	森 本 齊	6-0877	東園目字儘下9
三 輪	森 下 幸 夫	9-3152	三輪字市原12
振 草	片 桐 美 治	8-5026	振草字小林林8

昭和53年度

新役員きまる

新年度のはじまりにともない、各団体等の役員が、改選されました。相互協力、連絡の円滑などのためにご紹介します。なお、一部役員は、任期中の方も掲載いたしました。

東栄町婦人会連絡協議会

役 職 名	氏 名	電 話 番 号	住 所
会 長	山 城 安	6-0770	本郷字二夕田5-7
副 会 長	内 藤 す へ	6-0758	下田字大下田25
	中 野 み さ 子	9-3203	三輪字中奈根20-8
書 記	丸 山 愛 子	8-5135	振草字下粟代紙屋貝津36
会 計	伊 藤 ひ さ 子	9-3156	三輪字尾尻平15-1
監 査	平 松 幸 子	8-5238	振草字古戸青栃7
広 報 委 員	斉 藤 一 二 三	6-0646	本郷字西万場51-1

東栄町消防団

役 職 名	氏 名	電 話 番 号	住 所
団 長	湯 浅 敬 介	6-0001	本郷字森山1
副 団 長	平 賀 久 人	6-0016	下田字市場31-8
	長 谷 川 清	6-0132	本郷字西万場42
本 部 長	一 野 瀬 三 紀 男	8-5101	振草字下粟代紙屋貝津15
オ1分団長(御殿)	片 桐 邑 司	6-0651	中設楽字外貝津9-3
オ2分団長(本郷)	大 里 博 基	6-0063	本郷字上岡本23-1
オ3分団長(下川)	堀 岡 規 矩 朗	6-0233	下田字市場16-3
オ4分団長(園)	西 尾 重 光	6-0878	西園目字平瀬20
オ5分団長(三輪)	黒 釜 勝	9-3168	三輪字上奈根13
オ6分団長(振草)	伊 藤 基 弘	8-5418	振草字古戸沢奥1
本部分団長(役場)	梅 本 浩 司	9-3112	三輪字上奈根47

地区婦人会会長一覧

地 区 名	氏 名	電 話 番 号	住 所
月	石 原 幸 子	6-0773	月字下原4-1
中 設 楽	皆 川 つ や 子	6-0565	中設楽字の場6
本 郷	斉 藤 一 二 三	6-0646	本郷字西万場51-1
下 川	原 田 幸 子	6-0152	下田字市場5-1
御 園	夏 目 房 子	6-0883	御園字久保28
足 込	伊 藤 は ま え	6-0793	足込字橋場
東 園 目	大 野 ま す み	6-0286	東園目字諸久保16
西 園 目	大 岩 玲 子	6-1579	西園目字名倉20
三 輪	伊 藤 ひ さ 子	9-3156	三輪字尾尻平15-1
粟 代	丸 山 愛 子	8-5135	振草字下粟代紙屋貝津36
小 林	中 田 た き 子	8-5201	振草字小林樋口19-1
古 戸	平 松 幸 子	8-5238	振草字古戸青栃7

東栄町青年団連絡協議会

役 職 名	氏 名	電 話 番 号	住 所
会 長	片 桐 英 幸	8-5447	振草字小林中日向2
副 会 長	清 水 貞 行	6-1234	本郷字小林32
	伊 藤 秀 幸	8-5371	振草字古戸楮川3
書 記	村 松 恵 美 子	6-0352	月字平野11-3
会 計	清 川 か ず え	6-0480	本郷字浅井42

税の知識

○相続と税金

相続税は、相続や遺贈によって財産をもらった人にかかる税金です。

相続税は、遺産総額から、債務とか葬式の費用に引いた正味の遺産額が、基礎控除をこえた場合、そのこえた額に課税されます。

また、相続税の申告と納税は、死亡した日の翌日から、六カ月以内に行うことになっています。

○パートと税金

最近では、パートで働く主婦が多くなっています。

そこで、パートによる収入と税金の関係ですが、パートの収入は、普通、給与所得になりますから、年収が七十九万円をこえると、本人自身のパート収入に税金がかかることとなります。

しかし、年収が七十万円以下であれば、夫の所得から、「配偶者控除」が、受けられます。

詳しいことは、新城税務署におたづねください。

○五三六二二二二四一

とうえい



生活学校とは 地域社会のなかで、特に身近な日常生活をとおして、物価・消費のこと、ならわしのことなど、生活の改善や工夫をはかり、くらしの向上をめざすグループです。

中で勉強や行事を行っています。 婦人の方ならどなたでも町内に住む婦人の方なら、だれでも会員になることができます。

マザークラス 妊婦検診

日時 5月18日(木) マザークラス 午後1時~2時半 午後2時半~4時 母親教室
テーマ 「妊娠の生理と注意」
場所 産業会館2階 保健室
対象 町内の全妊婦
費用 無料

乳児検診

日時 5月25日(木) 午後1時~3時 保健室
場所 産業会館2階 保健室
対象 昭和52年5月、7月9月、11月と昭和53年1月、3月に生まれたお子さん。2ヵ月児と1歳児をお持ちの母親。
費用 無料
母子手帳を忘れないでお出かけください。

合には、材料費の一部として少額いただきます。 申し込み期限 昭和五十三年五月三十一日。

「防犯」の標語を募集

警察庁、全国防犯協会連合会

警察庁と全国防犯協会連合会では、防犯運動の一環として、昭和五十三年度全国防犯運動標語を公募しますのでふるってご応募ください。

- 主催 警察庁と全国防犯協会連合会
募集期間 昭和五十三年五月一日から五月三十一日まで(当日消印有効)
募集テーマ (1) 空き巣の防止 (2) 自動車盗の防止
応募方法 (1) ハガキにテーマと標語(自作未発表のもの)を書いて下さい。

役場総務課企画係または、運営委員、東栄町大字月、石原暎子、電話東栄六一〇六二二までお申込みください。

珠算検定試験

を行います 商工会

商工会では、全国的な組織により、珠算の検定試験を年に三回行っています。合格者には公的に認められる通商産業大臣の合格証書が授与され、社会的にも権威のあるものです。 今度の検定試験は、次のとおり行いますので、多数の方が受験されるようご案内します。 検定試験の日時・場所 六月四日(日)午前九時半 産業会館

ふるさと歌壇

互選首

三月詠草歌 第一九三回

姉様と昔ながらに呼びかけて訪れし人ら次つぎに逝く 伊藤 静
吹き荒るる春一番芽吹きたる木蓮のつぼみ日毎にふくらむ 仁木津 美 恵
泥つかぬ赤きくつ履き足萎えの少女抱かれて遠足のバスを待つ 福田 幸代
春を恋いもらい水汲む暮近き空は曇りて雪風寒し 鈴川 三 恵
早春の陽ざしあかるき朝の道ブーツの乙女からやかにゆく 岩倉 源三郎
診察室の小鉢に匂ふクロッカス澄みし黄色に春見えにけり 金指 節子
話し合いはいつ果つるとも窓近き裸木に雨滴光りてこぼる 石原 暎子
不幸とせわしき日々を過ごし来て梅の咲きしを知らず 大野 むつみ
おりたり

戸籍の窓口

三月受付分

よろこび

Table with columns for birth date, name, and residence. Includes entries for 種島実緒子, 荒岡一啓, 小倉和子, etc.

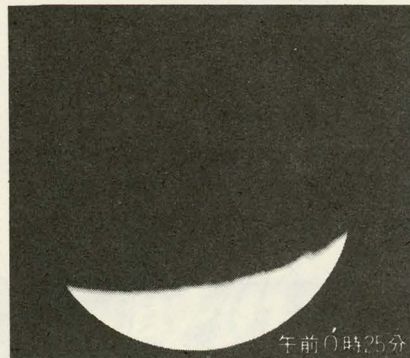
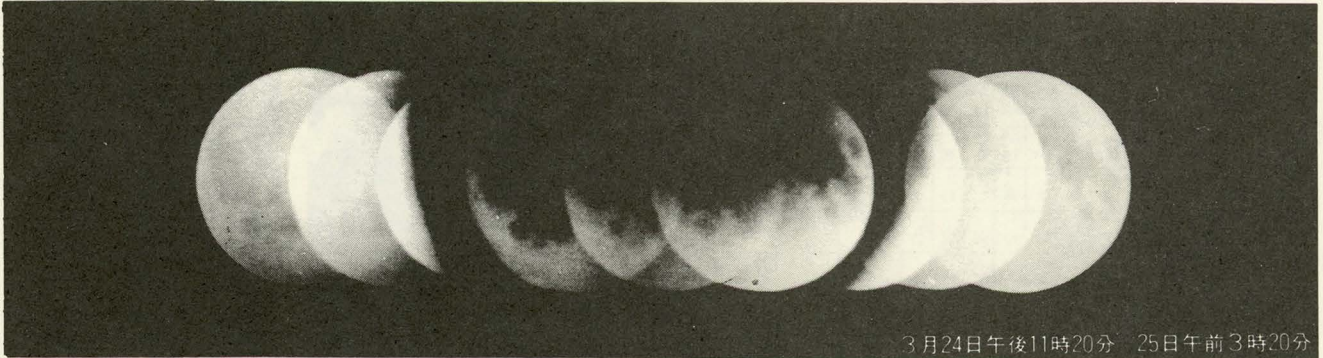

欠けてゆく月

1978年3月24日から25日にかけての月食の記録。

地球の影を満月が通って行く皆既月食が、三月二十四日の夜から二十五日の朝にかけて起りました。特に月が地球の影にスッポリと入ってしまった午前一時ごろには、星空に浮かんだ「赤い月」を見ることができました。

前回の月食から三年半ぶりという久しぶりのものでしたが、雲ひとつない絶好の観測日和に恵まれ、御園天文台でも町天文教育研究会の先生方が、望遠鏡や写真撮影にとりくみました。その一部を掲載しましたので、写真による皆既月食をお楽しみください。

