



夏  
本  
番  
!

平成2年

8

## 人口と世帯

6月末日現在  
( )内は前月比  
人 口 5,612人(-3)  
男 2,693人(-5)  
女 2,919人(+2)  
世帯数 1,762戸(+1)

(住民基本台帳+外国人登録)

暑い、暑いとつい口に出てしまうこの季節ですが、“チビツ子”たちにとっては最も楽しい季節です。

夏休みにはいつて海や山や川にと、元気なはしやぎ声が響きますが、一方でこの時期はいろいろな事故の起こりやすいシーズンでもあります。夏休みが楽しい思い出の日記帳となるよう、事故には十分気をつけましょう。

印刷：(豊橋)親和プリント株式会社



東栄町農業委員会委員

氏名	住所	備考
原田 晁作	本郷字南6	議会推せん委員
鈴木 孝治	本郷字小林4	〃
一野瀬 三紀男	振草字下粟代紙屋貝津15	農協推せん委員
岡田 敬男	三輪字平栗8	選挙選出委員
柴田 守	足込字毛合向21-2	〃
原田 行	中設楽字北城市7-13	〃
佐々木 高	御園字久保131	〃
伊藤 功	下田字平井22-1	〃
鈴木 務	本郷字上小田30	〃
西尾 康人	中設楽字向島21	〃
栃久保 由美	西園目字沢上35-3	〃
伊藤 安夫	本郷字下岡本22	〃
丸山 貞市	振草字上粟代杉下13	〃
金田 功	月字甫木2-1	〃
平松 幹吉	振草字古戸青栃7	〃
伊藤 一男	振草字小林柏原7	〃
関本 朝吉	下田字峯山24-4	〃
夏目 博史	三輪字長野14	〃

(選挙選出委員は届出順)

東栄町の新しい農業委員会委員が無投票で決まりました。任期満了による農業委員会委員の選挙は、七月十日に告示され、七月十五日に投票が行われることになっていましたが、選挙選出委員定数と同数の十五名が立候補したものの、定数を超えなかったため投票日を待たずに新しい農業委員

員が決まりました。東栄町の農業委員会は、選挙選出委員十五名と、町議会推せん委員二名、農協推せん委員一名の合計十八名によって構成されています。向こう三年間の町農政に携わっていただくことになった農業委員の方々は、表のとおりです。

よりよい農政に向けてスタート

新農業委員  
決まる

試合結果

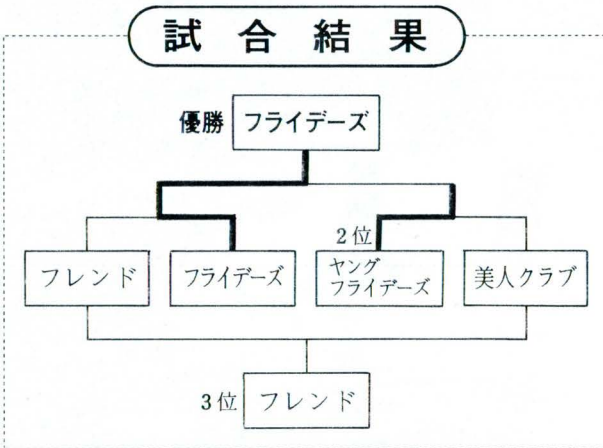

◎試合結果  
優勝 フライデーズ  
2位 ヤングフライデーズ  
3位 フレンド

B & G杯バレーボール大会が、七月十五日にB & G体育館で行われました。参加したのは、それぞれにユニークなチーム名をつけた八チームで、A、Bの各ゾーンに分かれて試合が行われました。そして、各ゾーンの上位二チームずつがトーナメントゲームに出場し、白熱した試合の結果「フライデーズ」が優勝しました。

B & G杯  
バレーボール大会

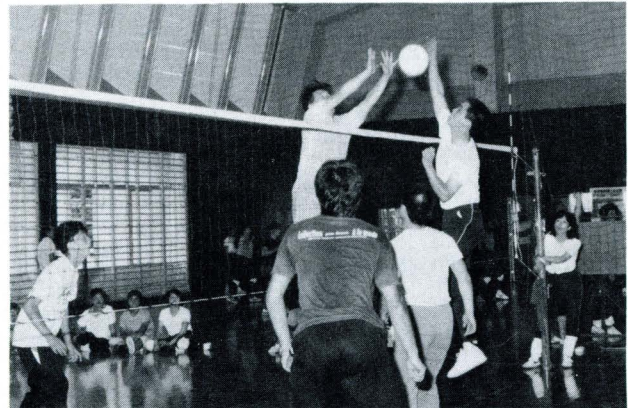

Aゾーン

	美人クラブ	とんぼ	ヤングフライデーズ	東栄病院	勝	負
美人クラブ	○	×	○	○	2	1
とんぼ	×	○	×	○	1	2
ヤングフライデーズ	○	○	○	○	3	0
東栄病院	×	×	×	○	0	3

Bゾーン

	フレンド	よせなべ	農協	フライデーズ	勝	負
フレンド	○	○	×	×	2	1
よせなべ	×	○	×	×	1	2
農協	×	×	○	×	0	3
フライデーズ	○	○	○	○	3	0



# キャラクターマークに 愛称をつけてください



昨年東栄町のイメージアップ、町の活性化を図るために作られた東栄町のキャラクターマークは、交通安全ステッカー、テレホンカード、商品パッケージなど幅広い分野で利用され、東栄町のPRに一役かっています。

東栄町と東栄町商工会では、このキャラクターマークを更に親しんでもらい、町民の皆さんの関心も高めてもらうために、キャラクターマークの愛称(アイドルネーム)を募集します。

キャラクターマークのイメージを的確に表現するユニークな愛称をお待ちしています。

キャラクターマーク愛称募集要領

- 応募資格 一般町民
- 応募方法 管制はがき一枚に愛称一つを書き、住所、氏名、年齢、児童、生徒の場合は学校名を記入のうえ応募ください。
- 応募数に制限はありません。
- 応募先 東栄町商工会 東栄町大字本郷字南万場14-1
- 締切 8月31日(金) 当日消印有効
- 入賞等 審査の結果、入賞者に賞状及び賞金(又は賞品)を贈呈します。表彰は東栄町商工会創立三十周年記念大会席上。
- その他 応募原稿は返却しません。また、入選作の著作権は主催者に帰属します。

## 不用品のひきとり

収集日	8月19日(日)	
	10:00 ~ 11:00	
収集場所	本郷	万場消防詰所
	下川	百寿荘
	三輪	三輪コミュニティーセンター
	御殿	中設楽生活改善センター
	振草	親和荘
	御園	表屋
	足込	足込生活改善センター
	西菌目	西菌目公民館
	東菌目	東菌目消防詰所

## チャリティー

# 不用品バザーにご協力を!

東栄町商工会

## 社会福祉のために 収益金を寄付

東栄町商工会は今年で創立三十周年を迎え、この記念事業として来る八月二十五日(土)に東栄町総合グラウンドで「'90星空フェスティバル」を開催します。

このイベントの中で恵まれない方々に愛の手をさしのべるため、不用品バザーを行い、収益金を全て町の社会福祉に役立てさせていただきます。

皆さんの各家庭にある不用品(衣服は除く)を八月十九日(日)にひきとりをさせていただきますので、ご協力をお願いします。

なお、当日持ち寄れない方は、東栄町商工会(電話六〇五三〇)までご連絡をしていただければ、後日お伺いいたします。



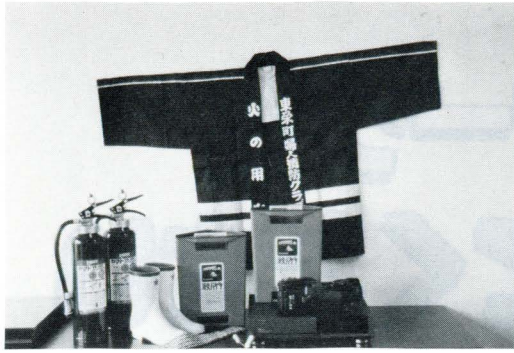

## 宝くじ助成で 消防備品整備

このほど、財団法人・自治総合センターの宝くじ助成を受けて、婦人消防クラブのハッピ、長靴、消火器、消火バケツ（加賀野婦人消防クラブ、布川婦人消防クラブで活用）、ビデオカメラ、ビデオデッキを整えました。有効に利用させていただきます。

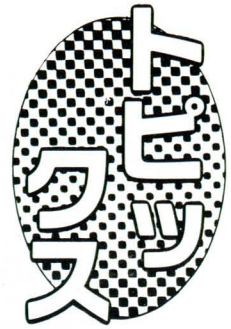

## ソフトボールで交流

開かれた自衛隊、を町民の皆さんに更に認識してもらおうと、自衛隊第2大隊が7月22日に、東栄町総合グラウンドでふれあいの日を実施しました。

当日は自衛隊の装備品展示や、東栄町青年団の団員を交じてのソフトボール大会などの行事を行い、町民との交流を深めました。



## みごとに 町の花やまゆり



下田の伊藤修市さん宅の庭には、一本のやまゆりにたくさんのお花が咲き、話題を呼んでいます。

伊藤さんのお話では、毎年いくつかの花をつけるが、これだけたくさんのお花をつけたのは初めてだということ、びっくりにした様子でした。正確な花の数はわかりませんが、百個ぐらいいあると思われる、何か良い事が起こるきざしではないかと期待を寄せています。

## 住民健康診査日程表(9月分)

日時	会場	受付時間	対象地区
9月3日(月)	二 夕 田 荘	2:00~3:30	別所、小野、寄近、上下二夕田
9月5日(水)	西 蘭 目 公 民 館	10:00~11:00	西 蘭 目
	月 公 民 館	2:00~3:00	月
9月6日(木)	本 郷 荘	10:00~11:00	三ツ組、大森、大林、久保田、上下赤谷、上小田
		2:00~3:30	上下岡本、東本町、西本町、中町、中万場、南万場、浅井
9月7日(金)	先 林 公 民 館	10:00~11:00	先 林、加 賀 野
	中 設 薬 生 活 改 善 セ ン タ ー	2:00~3:30	東 西 中 設 薬
9月10日(月)	柿 野 公 民 館	10:00~11:00	上 下 柿 野、尾 呂
	東 栄 病 院	2:00~3:30	日 向、日 蔭
9月11日(火)	奈 根 公 民 館	2:00~3:00	上 下 奈 根、河 内
9月13日(木)	御 園 山 荘	10:00~11:00	御 園
	足 込 生 活 改 善 セ ン タ ー	2:00~3:00	足 込
9月14日(金)	布 川 荘	10:00~11:00	布 川
	東 栄 病 院	2:00~3:30	市 原、横 引、深 谷

## 住民健康診査の

## ご案内(9月分)

住民健康診査が八月一日から始まり、町内各所で実施されます。健診内容は、問診、身体計測、聴打診、血圧測定、検尿、レントゲン撮影、血液検査、心電図などです。

九月の日程と会場は表のとおりです。(八月の日程は、本紙七月号をご覧ください)健康手帳のある方は持参してください。費用は無料です。



# とうえい

10月1日

# 国勢調査にご協力を お願いいたします

## 21世紀の日 本を考える 基礎です

十月一日、全国一斉に国勢調査が行われます。この調査は大正九年から五年ごとに行われ、今回は十五回目。日本に住んでいるすべての方が対象となり、今回は全国で約一億二千四百万人に及ぶと見込まれています。もちろんあなたも、あなたの家族も対象です。

## 簡単です、 安心です、 調査内容

調査はまず、九月下旬に調査員がお宅にお伺いし、世帯ごとに調査票を配布します。調査内容は全部で二十二項目。ご家族全員の氏名、出生の年月、就業状況などです。旅行などで一時留守にしてい

## 調査結果は 暮らしに生 かされます

国勢調査は、法律に基づいて国が行う調査です。調査の目的は、わが国の人口を正確に把握するほか、急ピッチで進行する高齢化社会や国際化社会、人口移動の実態、母子家庭、父子家庭、高齢者世帯の把握、住宅事情の把握など、日本の現在の姿を正確にすることに

る方、生まれたばかりの赤ちゃんも含まれます。また、アパートなどに一人暮らしの方、下宿している方は、未成年でも学生でも、世帯主としてご記入ください。記入していただいた内容を、他に漏らしたり、統計以外の目的に使用することは法律で固く禁じられています。どうぞ安心して、ありのままを正確にご記入ください。調査票は後日、調査員が集めに伺います。

あります。調査の結果は、国や都道府県、市区町村がこれからの行政を考えていく大切な資料となり、私たちの暮らしのさまざまな分野で生かされていきます。つまり、あなたがご記入くださった答えが国民全体の貴重な財産となり、また、より快適で住みよい日本、安心できる未来を築くための道しるべとなるのです。

十月一日の国勢調査に、ぜひ皆さんのご理解、ご協力をお願いいたします。

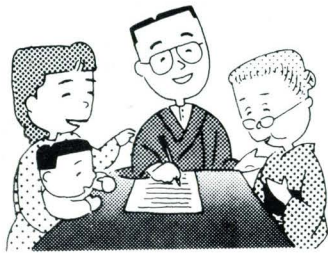

## 平成2年国勢調査の マスコット

# 「センサスくん」登場

国勢調査では、生まれたばかりの赤ちゃんからお年寄りまで、すべての人が対象となります。

今回の調査では「センサスくん」が、10月1日の調査日に向けて、新聞・テレビなどに登場し、調査への協力を呼びかけますので、よろしくお願ひします。

おねがいします



センサスくん



# とうえい



## あいちふるさとコンサート

愛知県では、「ふるさとづくり」「地域づくり」を音楽で盛り上げる「あいちふるさとコンサート」を開催します。

この「あいちふるさとコンサート」は、自ら考え自ら行う地域づくり事業（いわゆる「ふるさと創生一億円事業」）を契機として盛り上がった地域づくりの取り組みを永続的なものに発展させていくことを狙いにしたものです。

入場希望者は、次の要領でお申し込みください。入場は無料です。

### ◎開催日時

9月15日(土) 午後6時開演

### ◎会場

新城文化会館

### ◎内容

第1部……竹本泰蔵指揮、名古屋フィルハーモニー交響楽団演奏によるクラシックコンサート  
第2部……ダークダックスによる歌

### ◎応募方法

往復はがきに住所、氏名、年齢を明記し、返信はがきにも宛先を記入のうえ、お申し込みください。

## 町職員採用候補者試験を実施します

### を実施します

町では、平成三年度の新規採用予定職員候補者試験を次のとおり実施しますので、受験を希望する方は、役場総務課人事担当までお申し込みください。

### ◎受験資格

平成三年三月高等学校卒業見込者及び平成三年三月三十一日現在で年齢二十五歳未満の方。  
なお、保母職は保母資格取得証明書又は取得見込証明書が必要。

### ◎採用予定職員数

- 一般事務職 若干名
- 保母職 若干名

### ◎試験内容

- 第一次試験……一般教養、作文
- 第二次試験……第一次試験合格者の面接

さい。抽選でご招待します。

ペアで入場をご希望の方は、はがきに「ペア希望」と明記してください。

### ◎申し込み先

〒450 名古屋中央郵便局留  
あいちふるさとコンサート係  
締切は8月25日(土)。当日消印有効

### ◎主催者等

主催……愛知県、後援……自治省、協賛……愛知県市長会  
愛知県町村会

### ◎試験日時・場所

- 第一次試験……平成二年九月三十日(日)午前十時。役場会議室
- 第二次試験……平成二年十月下旬予定

### ◎応募方法

履歴書、身上書(市販のもの、六ヶ月以内に撮影した写真を貼付、写真は本人単身、胸から上、脱帽、正面から撮影したもの)を受付期間内に提出してください。

### ◎受付期間

平成二年八月二十七日(月)まで。郵送の場合は八月二十七日必着のこと。

### ◎問い合わせ先

東栄町役場 総務課 人事担当  
(電話)六〇五〇一 内線二二

—電話を通して「健康」の宅配便—

## 24時間健康テレホンサービス (052)834-2020

### 8月の週間プログラム

(月)	電気治療のいろいろ
(火)	痔瘻について
(水)	婦人の外性器のかゆみ
(木)	歯と上顎洞炎
(金)	中高年の膝の痛み
(土・日)	大腸ガンのはなし

### 新城公共職業安定所の 巡回相談

- 働くところを探される方
- 適材をお求めの事業主の方
- 雇用保険などを相談されたい方
- その他安定所と相談されたい方

—ご利用ください—

実施日 / 8月24日(金)  
受付時間 / 午前10時～午後3時  
場所 / 東栄町役場 和室



# とうえい

## 福祉年金証書の提出をお願いします

毎年八月は福祉年金の受給者が年金受領後、すみやかに年金証書を役場に提出していただく月です。福祉年金は、一定の額以上の所得があったり、他の年金を受けていたりすると支給を停止される場合があります。このため毎年一回定期届をしていただき、恩給や他の年金を受けている方には、申し出をしていただくことになっていきます。こうした手続きは、受給権者の皆さんがむこう一年間の年金を受けられるかどうかを決めることですので、必ず年金証書と公的年金受給に関する申立書（個々に送付します）、印鑑をご持参のうえ、役場福祉課年金係までお出かけください。

八月分の年金は、十三日から支払いになります。

## 東三河地域づくりシンポジウム

愛知県では、住民参加のもとで地域の特徴を生かした個性豊かな地域づくりを目指しています。このほど広く住民の皆さんに「地域づくり」についてご理解していただくため、シンポジウムを開催します。ぜひご来場ください。入場は無料です。

「東三河地域づくりシンポジウム」  
◎日 時  
8月28日（火） 午後1時から  
午後5時まで

◎場 所  
豊橋市民文化会館ホール  
（豊橋市向山大池町20-1）

◎テーマ  
今何がはじまる「ぐるー」ばる  
&「いじよなる」海、山、まち  
——人と自然

## 「我が家の交通安全」作文募集

交通事故をなくすためには、国民一人一人が交通安全意識を高めることが必要です。皆さんの家庭などで交通安全について考え、話し合った内容や方法、その結果などを作文にしてお送りください。

◎応募方法 小学生・中学生の部は、四〇〇字詰原稿用紙三枚以内にまとめ、東京都千代田区外神田2-2-17 共同ビル（社）日本交通福祉協会 交通安全作文募集係へ、母親・一般の部は、四〇〇字詰原稿用紙五枚以内にまとめ、東京都千代田区霞が関3-1-1 総務庁交通安全対策室 交通安全作文募集係へ九月二十日までに送りください。審査の結果、最優秀賞など各賞が贈られます。

なお、作品の題名、住所、氏名、年齢、職業、学校名及び学校所在地、電話番号も記入してください。

## 8月の休日在宅当番医

8月5日	津具山崎医院 〈052633353〉
8月12日	本郷平林医院 六一〇五〇六
8月14日	津具熊谷医院 〈052633354〉
8月15日	三輪東栄病院 九一三三二一
8月16日	振草白川医院 八一五〇〇六
8月20日	豊根明春堂医院 〈052633353〉
8月27日	三輪東栄病院 九一三三二一

※都合により一部変更することがあります。

### 平成2年度 東栄町長杯ソフトボール大会組合せ表（8月分）

日	曜	ゾーン	組 合 せ	主 審	16	木	17	金	混 成	みそのクラブ × 西 ク ラ ブ	伊藤知幸
1	水	混 成	足 込 ク ラ ブ × ニ 夕 田 コ ン ド ル ス 森 山 ザ カ ー ス × レ ッ ド バ レ ー	鈴木英治	17	金	混 成	足 込 ク ラ ブ × 朝 日 ク ラ ブ			
2	木				18	土					
3	金				19	日					
4	土	混 成	三 河 ト ラ ッ ク × 西 ク ラ ブ 万 場 タ イ ラ ー ス × 城 山 ク ラ ブ	金田新也	20	月					
5	日				21	火	混 成	森 山 ザ カ ー ス × 月 ク ラ ブ ニ 夕 田 コ ン ド ル ス × 下 田 ド リ フ タ ー ス	原田佐吉		
6	月				22	水	一 般	コ ス モ ス × 東 朗 会 キ ュ ー ビ ー × マ ミ ー	村上孝治		
7	火	一 般	ベ ン 草 × 東 朗 会 ジャガニズ × ニ 夕 田 ク ラ ブ	夏目 浩	23	木					
8	水	混 成	足 込 ク ラ ブ × 城 山 ク ラ ブ 三 河 ト ラ ッ ク × 朝 日 ク ラ ブ	伊藤知幸	24	金					
9	木				25	土					
10	金	混 成	レ ッ ド バ レ ー × 振 草 ク ラ ブ た か ね ク ラ ブ × 万 場 タ イ ラ ー ス	村松裕司	26	日	一 般	古 戸 白 山 ク ラ ブ × ド リ ー ム ス ニ 夕 田 ク ラ ブ × ベ ン 草	鈴木英治		
11	土				27	月					
12	日				28	火	混 成	城 山 ク ラ ブ × 三 河 ト ラ ッ ク ス リ ー ク ク ラ ブ × 月 ク ラ ブ	田中好美		
13	月				29	水	混 成	下 田 ド リ フ タ ー ス × 朝 日 ク ラ ブ レ ッ ド バ レ ー × た か ね ク ラ ブ	国枝 進		
14	火				30	木					
15	水				31	金	一 般	薬 代 バ イ パ ー ス × ニ 夕 田 ク ラ ブ ジャガニズ × キ ュ ー ビ ー	柳沢一治		



### 母と子の検診と相談

#### 母親教室

- ◎日程 8月16日(木)  
テーマ…妊娠の生理と注意、お産の準備、安産教室
- 9月5日(木)  
テーマ…赤ちゃんの保育、妊娠中の栄養、産後の生活、家族計画
- ◎時間 受付 13:30~14:00  
講義 14:00~16:30
- ◎場所 東栄病院研修室
- ◎対象 町内全妊婦
- ◎費用 無料
- ◎持参するもの 母子手帳

#### 妊婦検診

- ◎日時 8月22日(木) 14:00~15:00
- ◎場所 東栄病院産婦人科外来
- ◎対象 町内全妊婦
- ◎費用 無料 (薬代は有料ですので診察券か保険証をご持参下さい)
- ◎持参するもの 母子手帳

#### 乳児母親検診

- ◎日時 8月23日(木) 13:00~15:00
- ◎場所 産業会館保健室
- ◎対象 平成元年8、10、12月、平成2年2、4、6月生まれのお子さん、2ヶ月児と1歳児をお持ちの母親
- ◎持参するもの 母子手帳

### 暮らしのワポイント

## 貝の砂出し… 同じ「環境」をつくる

アサリやハマグリなど、貝類のおいしい季節です。貝の砂をうまく吐かせるコツは、貝の住む「環境」と同じ条件をつくることです。アサリやハマグリは、海水に住む貝なので、コップ一杯につき塩を小さじ一杯入れ、海水に近い濃度の塩水をボールにつくりまします。これに貝を入れたザルを浸しますが、このとき吐き出した砂を貝がまた吸い込まないようにするために、ザルとボールの間に小石を置き、このすき間に砂を落とすようにできます。

一方、シジミは淡水産ですので真水で、しかも煮て砂出しをします。煮はじめに口が開いたら煮汁をふきんでこします。こうすると死んで口を開かない貝も捨てることができます。

にします。台所の隅など暗くて静かな所に置いておけば、半日くらいで完全に砂を吐いてしまします。また、砂出しには塩水の中にとびたくぎなどの鉄分を入れると良いと言われていますが、これは鉄分が溶けてイオンを生じ、より海水に近い状態になるためではないかと推測されています。

- 8月の納税等は
- 町 県 民 税
  - 国民健康保険料
  - 保 育 料
  - 国民年金保険料
  - 水道使用料
  - 住宅使用料
- ※口座振替をご利用の方は預金残高を確認してください。  
※直接納付の方は期日までに役場出納室又は金融機関へ納付してください。  
納期限は8月31日

### 戸籍の窓口

#### 〈六月受付分〉

よるこび  
氏名 保護者 住所  
原田朋依 啓志 中設楽  
かなしみ  
氏名 年齢 世帯主 住所  
藤田ひさ子 92 昭保 月

佐々木けさよ 88 角男  
佐々木亀鶴 84 久進  
遠山盛雄 77 はる子  
山本文緒 74 典式  
下本振御  
田郷草園

### ふるさと歌壇

#### 〈六月詠草歌〉 第三四〇回

#### 出詠順

病床に師と仰ぎます人の名をさがしとめてページを捲る  
伊藤 静  
孫のためのぼりを立てし祖父おりてはためく鯉に心なごめり  
佐野 ちか子  
芍薬は花を撓はせ濡れており雨季に入りゆく風湿りもつ  
原田 れい  
残り茶をひとり摘み居れば松蟬の初音かけだるく風にのり来る  
関本 三江子  
まひの児ら花園囲み写真撮る風も光も溢るるばかり  
福田 幸代  
手を取りて歩めば歌う幼な孫緑の風の香りくる道  
内藤 すへ  
名にしおふ恋路ヶ浜を訪ねれば夢見る思ひほのぼのと湧く  
村松 治代  
接ぎ木茄子親指程の実をつけし白木の新芽丹念にもぐ  
柳沢 美智子  
天地を永久に離れたむ意志もてるものの如きに夜の潮騒をきく  
瀬口 文暉  
黄昏のさみしき庭に花植えて一夜待ちおり恵みの雨を  
西林 もゝ系